Эскиз

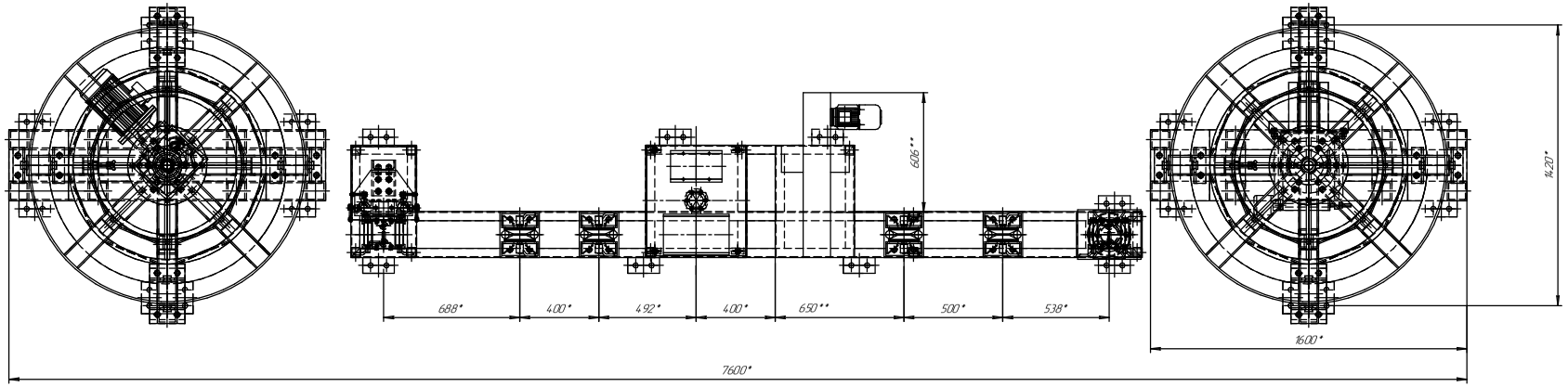

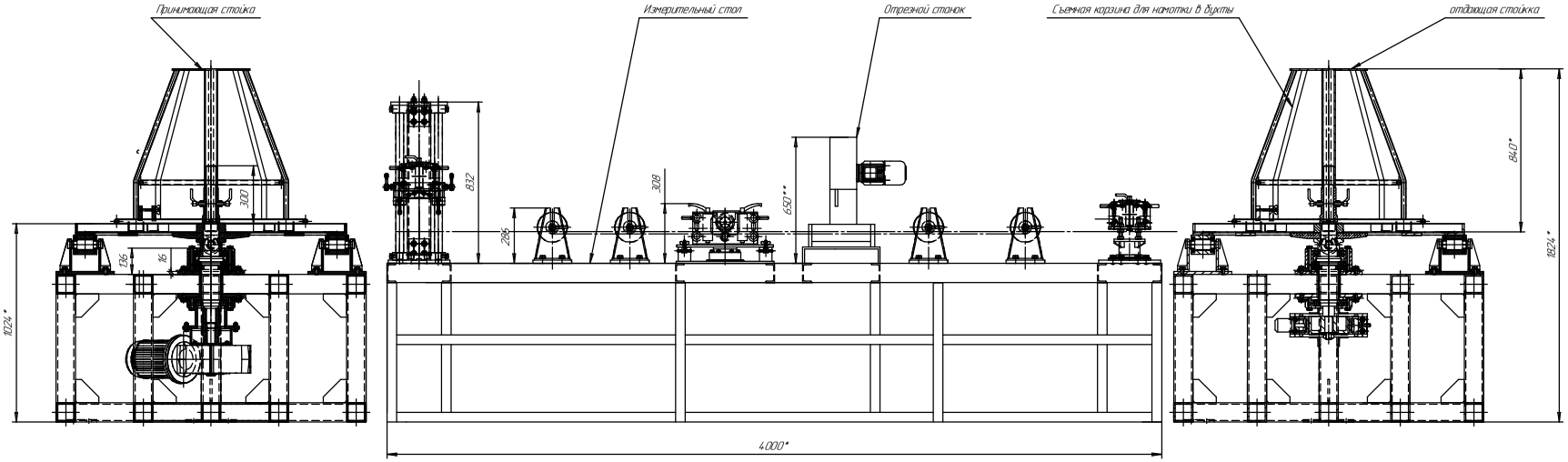

1. *Размеры для справок;
2. Обе стойки должны иметь съемные корзины для возможности размотки с барабанов и с бухт, а также для намотки в бухты и на барабаны;
3. грузоподъемность отдающей стойки не более 5500кг грузоподъемность принимающей – не более 3500кг;
4. конструкция может соединяться в одну линию посредством болтового крепления;
6. рассмотреть возможность установки рядного укладчика для каната 16–32мм

					Эскиз		
Изм.	Лист	№ докум.	Подп.	Дата	Машина перемотки тросов	Лит.	Масса	Масштаб
Разраб.								
Пров.						Лист	Листов 1
Т.контр.							
Н.контр.							
Утв.							

Копировал Формат

Перв. примен. | Справ. № | Подп. и дата | Инв. № дубл. | Взам. инв. № | Подп. и дата | Инв. № подл.

КОМПАС-3D LT V12 (некоммерческая версия)